

Tabellone segnapunti multisport indoor

Elenco degli sport supportati:

Basket - Pallamano - Pallavolo - Minibasket - Badminton - Hockey in linea - Floorball
- Futsal - Basket 3x3 - Korfball - Tennis - Ping Pong - Padel - Hockey su pista



Anche disponibile
come versione HOME/OSPITE:



Caratteristiche generali

- **Uso interno**
- Tecnologia LED SMD.
- Luminosità regolabile tramite il touch screen del segnapunti. Può essere modificato durante una partita.
- I nomi delle squadre possono essere programmati dalla tastiera touchscreen del segnapunti.
- Tromba incorporata (120 dB a 1 metro).
- **Conforme alle regole FIBA 2020.**

Certificazione e conformità per la marcatura CE

- ROSSO (radio): EN 301 489-3, EN 300 220-2.
- Compatibilità elettromagnetica (EMC): EN 55024, EN 55032.
- Bassa tensione: EN 60950.
- Norma: DIN 18032-3.

N. di riferimento del modello

- 916 323..... 8NT325-FS10 CASA/OSPITE. • 916 324..... 8NT325-FS10 Alfa. • 916 373..... 8NT325-FS10 HOME/OSPITE + Segnapunti. • 916 374..... 8NT325-FS10 Alpha + Segnapunti.

8NT325-FS10

Visualizzazione del tabellone segnapunti



	Visualizza la descrizione	Caratteristiche di visualizzazione
UN	Orologio di gara o ora locale o timer di time-out.....	4 cifre gialle da 25 cm per squadra.
B	Indicatore di orologio fermo.....	1 punto rosso.
C	Falli di squadra (cifra o quadrato rosso).....	1 cifra rossa da 15 cm per squadra.
Versione alfanumerica:		
	Nomi delle squadre.....	Massimo. 11 personaggi, gialli, 12 cm, per squadra.
D	Messaggi scorrevoli.....	massimo. 60 caratteri, gialli, 12 cm.
Versione HOME/OSPITE:		
	Adesivi.....	Lettere gialle da 12 cm.
E	Indicatori di timeout.....	3 punti gialli per squadra.
F	Numero del periodo.....	1 cifra gialla da 15 cm.
G	Punto.....	3 cifre rosse da 25 cm per squadra.
H	Conteggio del tempo di penalità o promemoria dell'ultimo fallo individuale o conteggio del timeout o risultato del set precedente.....	o 2 cifre gialle + 3 rosse da 15 cm per squadra.
.	Numero del giocatore.....	2 cifre gialle da 10 cm per giocatore.
J	Indicatori di falli individuali.....	4 punti gialli e 1 punto rosso per giocatore.
K	Pubblicità.....	L2000 x H300 mm.
I	Punti per giocatore.....	2 cifre rosse da 10 cm per giocatore.

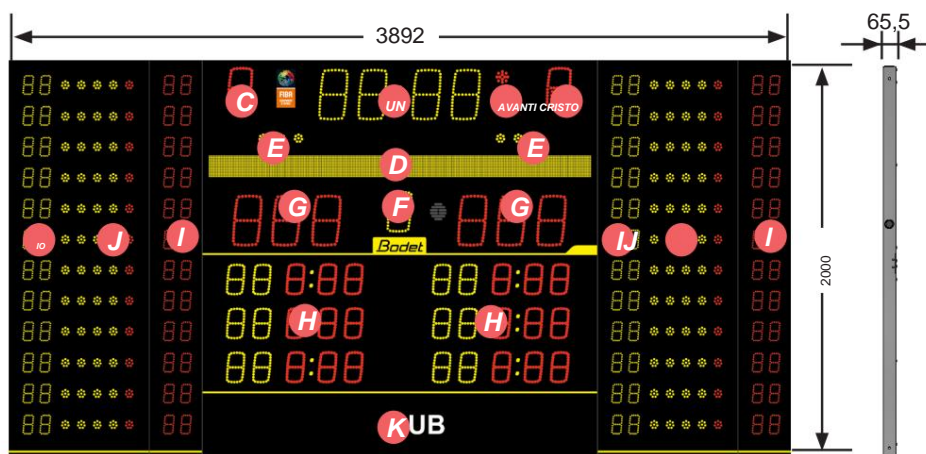

Dati tecnici

Dimensioni.....	L3892 x A2000 x P65,5 mm.
Peso.....	186 kg (Casa/Ospite) - 189 kg (Alfa).
Costruzione del tabellone segnapunti.....	Acciaio.
Gradi di protezione.....	IP20, IK09 (norma DIN 18032).
Distanza di lettura ottimale.....	120m.
Angolo di lettura.....	160°.
Alimentazione elettrica.....	230 V CA, 50/60 Hz.
Consumo di energia.....	150 W (Casa/Ospite) - 173 W (Alfa).
Livello di protezione.....	Interruttore magnetotermico 16A - curva D.
Comunicazione.....	Collegamento tastiera/8NT325-FS10 via cavo o radio HF.

Importatore e distributore per l'Italia:



ROBERTO CAPELLI & Figlio S.r.l.
dal 1944
Via Caroncini 5/2 - 20137 MILANO/ITALY
Tel. +39 02 5513455 - www.capelli.it